Commune de Mollens

Canton du Valais

Plan de quartier Aminona Ouest

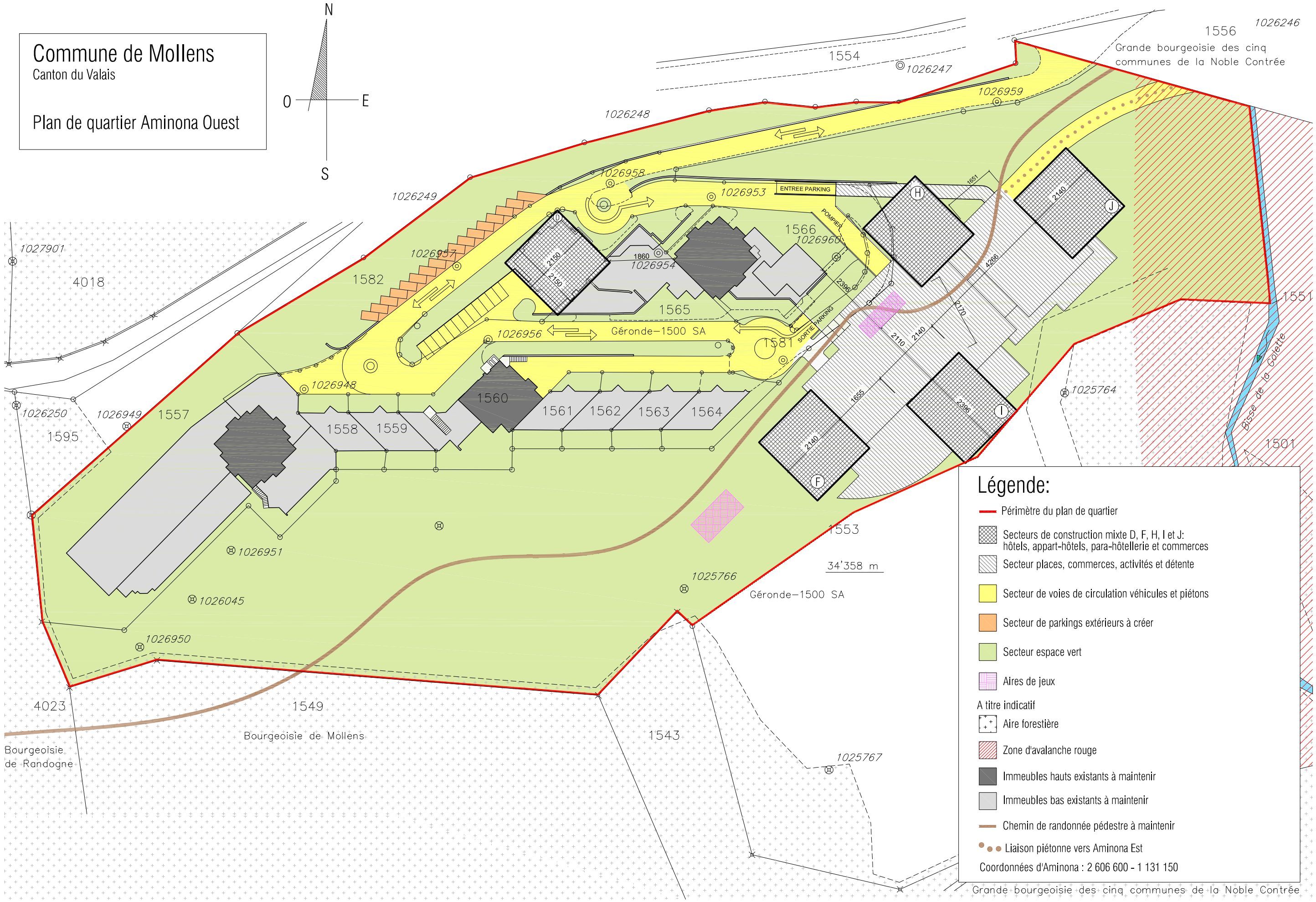

Légende:

- Périmètre du plan de quartier
- Secteurs de construction mixte D, F, H, I et J: hôtels, appart-hôtels, para-hôtellerie et commerces
- Secteur places, commerces, activités et détente
- Secteur de voies de circulation véhicules et piétons
- Secteur de parkings extérieurs à créer
- Secteur espace vert
- Aires de jeux

A titre indicatif

- Aire forestière
- Zone d'avalanche rouge
- Immeubles hauts existants à maintenir
- Immeubles bas existants à maintenir
- Chemin de randonnée pédestre à maintenir
- Liaison piétonne vers Aminona Est

Coordonnées d'Aminona : 2 606 600 - 1 131 150

Atelier 15 Ph. Gaillard - G. Orizet - P. Reynaud

Echelle: 1/1000 Date: 20.04.2008